

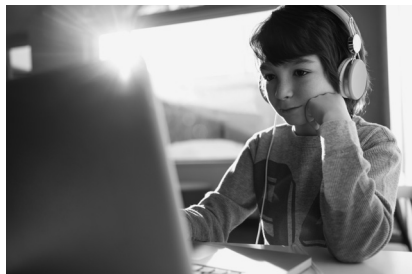

BE+LIVE



IDIOMAS

The logo for BE+LiVE is displayed in a large, stylized font. The letters 'BE' are purple, '+Li' are yellow, and 'VE' are purple. To the left of the text are three decorative circles: a small light green one, a medium purple one, and a large purple one.

El programa BE+LiVE se basa en un modelo de aprendizaje que, aparte de ayudar a los estudiantes a aprender el idioma inglés, los ayuda a desarrollarse en sentido emocional, psicológico, intelectual y social, y a ser creativos, imaginativos e intuitivos. Este programa pretende desarrollar el ser a través de una educación multifacética que provea instrumentos para vivir plenamente.



Miembros de equipos creativos y colaborativos

que usan sus características únicas para trabajar efectivamente junto a otros.

Seres humanos cuidadosos y atentos

que son capaces de reconocer el presente con un mejor enfoque y efectividad, así como a ser amables y a entregarlo todo por lo que hacen.

Comunicadores seguros de sí mismos

que usan el lenguaje efectivamente y que participan con confianza de manera proactiva en discusiones y presentaciones orales.

Aprendices de por vida

expertos en reconocer oportunidades sin importar su cultura y su pasado.

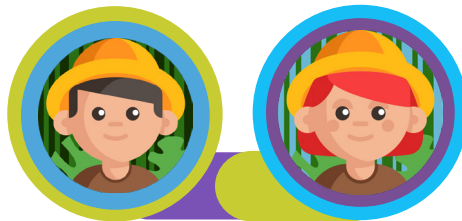

Exploradores y observadores curiosos

motivados para descubrir otras realidades y explorar las grandezas del mundo.

Tomadores de decisiones

capaces de pensar críticamente, usar el lenguaje y sus experiencias como un recurso para acceder a nuevas oportunidades.

Ciudadanos con principios

que distinguen entre el bien y el mal, y que participan activamente con responsabilidad en su comunidad.

Constructores de paz

que desarrollan una identidad fuerte y saludable basada en sus sueños y esperanzas en el futuro a la vez que son considerados con los demás y sus necesidades.

Programas

CORE Program

Shaping my Language

Se enfoca en el proceso de desarrollo del lenguaje más que en la adquisición de contenido. Los estudiantes aprenden un idioma de diferentes maneras. Be+Live utiliza diversas estrategias y técnicas como la interacción constructiva, el aprendizaje basado en desafíos, el estudio de casos, el aprendizaje basado en fenómenos y proyectos para promover la adquisición del inglés. Se trabaja en ciclos semanales que permiten a los estudiantes practicar las cuatro habilidades del lenguaje.

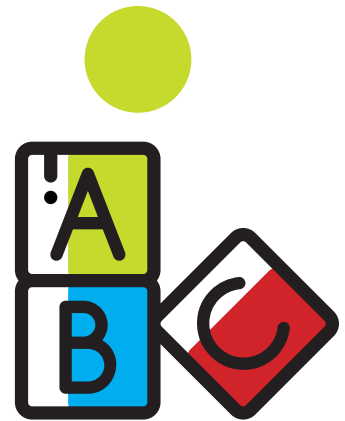

Awesome Reader and Writer

El proceso lector para primaria y secundaria. El estudiante activa su interés por aprender un idioma cuando descubre las posibilidades de nuevos mundos, viajes emocionantes o diferentes maneras de comunicarse. Una amplia gama de lecturas le permite descubrir el lenguaje mientras aumenta su conocimiento cultural, social e ideológico.

El proceso de escritura para secundaria. El amor por la lectura debe estar conectado al amor por expresar lo que esa lectura nos hizo sentir. El estudiante desarrollará habilidades para comunicarse de manera escrita por medio de un proceso organizado en siete pasos, que lo llevan desde el análisis hasta la evaluación. Así comprenderá cómo está estructurado cada uno de los tipos textuales y lo guiará con la información que necesite para garantizar el éxito.

CLIL Program

Shaping my Knowledge

Este programa complementario es una propuesta de aprendizaje integrado de contenidos y lenguas extranjeras (CLIL) para estudiantes que necesitan una práctica más extensa. Añade más horas de clase en inglés al programa base.

En esta bitácora de aprendizaje se discuten temas multiculturales para que el idioma se practique en otros contextos.

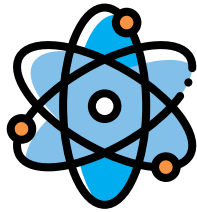

Science

Para lograr un impacto en el mundo, primero necesitamos comprender cómo funciona. En esta sección, los estudiantes aprenderán sobre biología, física y química mientras desarrollan sus habilidades comunicativas.



Social Studies

Los alumnos aprenderán más sobre historia, geografía y geología para comprender por qué nuestra sociedad es como es hoy en día. Desarrollarán admiración y respeto por su cultura, además de sus habilidades comunicativas.

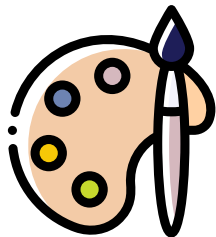

Arts

Esta sección enseñará a los estudiantes sobre artes visuales y música alrededor del mundo mientras desarrollan sus habilidades comunicativas y su creatividad.

Componentes estelares

Be Mindful

Este programa es una de las principales innovaciones de BE+Live. Fue diseñado con base en estudios de neuroplasticidad, epigenética, relación mente-cuerpo y bondad innata.

En esta propuesta, la exploración emocional tiene prioridad sobre el enfoque cognitivo.

Los expertos en este tema han reconocido los beneficios de estos espacios para la introspección emocional y el desarrollo de funciones ejecutivas en la forma de prácticas de atención completa.



Key and Language Key

Los estudiantes encontrarán un banco digital donde la tecnología, la didáctica y el diseño de información convergen. De esta forma, explotamos las diferentes maneras en las que se puede encontrar la información: textos, imágenes, videos, audios y recursos multimedia, entre otros. Los recursos pueden consultarse a través de diferentes plataformas y dispositivos.

El objetivo primordial de Key and Language Key es practicar las estructuras y las funciones del lenguaje según los contenidos y el contexto de los módulos de aprendizaje.



Live Studio

Según las exigencias del siglo XXI, los estudiantes deben ser capaces de establecer relaciones entre diferentes campos y áreas de conocimiento, enlazando conceptos complejos e ideas abstractas, interpretando información de diferente naturaleza y conocimiento efectivo de la comunicación en estas conexiones.

Be+Live contribuye a formar jóvenes creativos, críticos y autónomos capaces de adaptarse a diferentes contextos y tomar decisiones asertivas para su beneficio y el de los demás. Se proponen diferentes niveles de abstracción complejos, profundos y desafiantes sobre temas conocidos por los estudiantes.



myON®

es la plataforma digital con más de 5 000 libros en inglés organizados según los niveles Lexile®.

Los estudiantes tienen acceso a libros de diferentes temas que lo motivan a continuar leyendo, lo que incide positivamente en su aprendizaje del idioma inglés.

A medida que el estudiante avanza en su lectura, la plataforma le recomienda lecturas que toman en cuenta sus intereses, su edad y su nivel.





TOEFL® Certification for students and teachers

BE+LiVE trabaja con ETS (Educational Testing Service), una organización fundada en 1947 que promueve la evaluación educativa y la investigación y que contribuye al progreso de la educación en Estados Unidos de América y del mundo.

ETS desarrolla, gestiona y corrige más de 50 millones de exámenes al año, lo que incluye:

TOEFL®

GRE®

SAT®

OECD'S PISA

Praxis™

Nuestro programa está diseñado para preparar a nuestros estudiantes para los siguientes exámenes:

TOEFL Primary® (A1-A2, 6th Elementary)

TOEFL Junior® (A2-B2, 9th Junior High)

Niveles del programa

Be+Live se enfoca en el desarrollo de habilidades lingüísticas (escuchar, leer, hablar y escribir) y sistemas (gramática, vocabulario y fonología) con contenido actualizado que incrementa la cultura general de los estudiantes y los prepara para enfrentarse a futuros retos.

Los programas se ajustan al Marco Común Europeo (Common European Framework of Reference) a fin de asegurar que los estudiantes cursen el nivel apropiado.

Primaria

1st and 2nd grades	3rd and 4th grades	5th and 6th grades
Pre A1	A1	A2

Secundaria

RED LEVEL	YELLOW LEVEL	BLUE LEVEL	GREEN LEVEL	PURPLE LEVEL
A1	A2	B1	B1-B2	B2-C1

Sabemos que todos los colegios son diferentes y, por lo tanto, sus necesidades académicas son diversas. Los programas han sido cuidadosamente diseñados para asegurarnos de que se tomen en cuenta las necesidades de los estudiantes.

Be+Live ofrece flexibilidad en los niveles de ingreso, lo que permite crear un programa orientado a alcanzar los objetivos trazados por la institución.



Componentes del alumno

Preprimaria

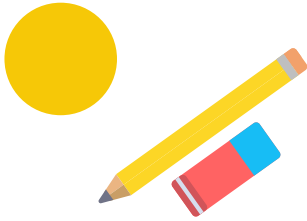

- Bitácora de aprendizaje bimensual (5 entregas al año)
- Portafolio para estudiantes (3 entregas al año)
- *Awesome Reader* (anual)
- *Tracing Mats* para estudiantes (anual)

Digital



- Biblioteca para estudiantes y docentes
- Historias digitales para estudiantes y docentes
- Guía del docente
- Planificador digital para el docente
- Actividades extras de lenguaje

Kit de clase



- *Photocards*
- Pósters
- Calendario
- *Big Book*
- *Lily Puppet*



Primaria

Programa base

- Bitácora Shaping my Language (cinco entregas por año) *
- BE Mindful (anual)
- Awesome Reader (anual)

Programa CLIL

- Bitácora Shaping My Knowledge (anual)

Digital

- Key and Language Key: contenido especializado, creado para estudiantes y docentes
- Actividades lúdicas gamificadas para estudiantes y maestros
- Librería digital para estudiantes y maestros
- Scope and Sequence de acuerdo al grado
- Guías del docente semanales
- Hojas de trabajo para actividades extra
- Plataforma myON® para estudiantes y docentes
- Evaluaciones
- Planificador anual digital

* Bitácoras según el grado

Secundaria

Programa base

- Bitácora Shaping my Language (tres entregas por año)*
- BE Mindful (anual)
- Awesome Reader (anual)

Programa CLIL

- Bitácora Shaping My Knowledge (anual)*

Digital

- Key and Language Key: contenido especializado, creado para estudiantes y docentes
- Librería digital para estudiantes y maestros
- Scope and Sequence de acuerdo al grado
- Guías del docente semanales
- Hojas de trabajo para actividades extra
- Plataforma myON® para estudiantes y docentes
- Evaluaciones
- Planificador anual digital

* Bitácoras según el nivel seleccionado por la institución

